

2026학년도

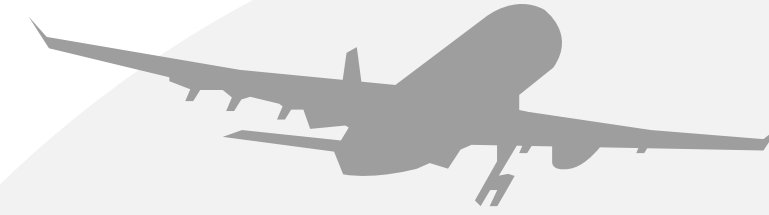

**명지대학교**

**아너 글로벌 캠프**

**(도전학기제)**



**아너칼리지(전공자유대학)**  
HONOUR COLLEGE(COLLEGE OF LIBERAL STUDIES)



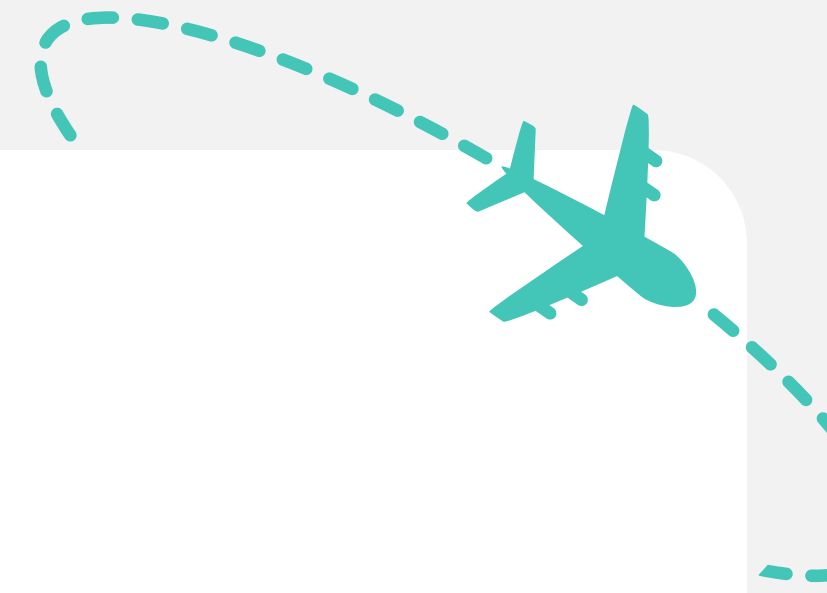

# 목차

01 프로그램 안내

---

02 주요활동 안내

---

03 추진 절차 및 일정

---

04 나라별 일정표(안)

---

05 연수비용 산출내역

---

06 관련 양식 안내

---

아너 글로벌 캠프(도전학기제)

01

# 프로그램 안내

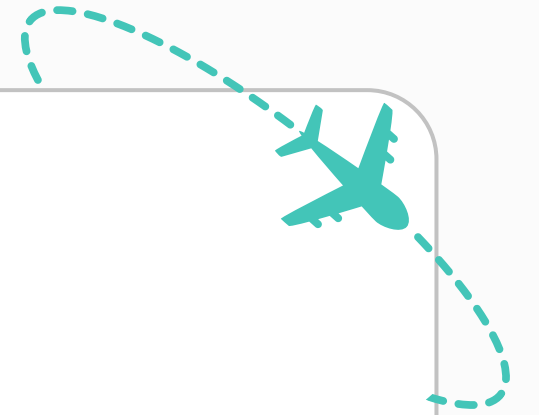

아너 글로벌 캠프(도전학기제)

아너칼리지(전공자유대학) 신입생을 대상으로 하계 방학 기간 중 약 2주간 진행되는 해외 연수 프로그램으로, **진로탐색학점제 보고서 심의를 통과할 경우** 계절학기 **일반교양 2학점**으로 인정됩니다.

해외 대학의 특강 수강, 현지 대학생들과의 버디 활동, 산업체 탐방, 해외에서 근무하는 현직자와의 멘토·멘티 활동 등 다양한 경험을 할 수 있습니다!

2025학년도에 이어 2026학년도에도 **독일 1팀, 호주 2팀의 총 73명** 학생의 여정을 준비하고 있습니다!

프로그램 안내

주요활동 안내

추진절차 및 일정

나라별 일정표(안)

연수비용 산출내역

관련 양식 안내

## 프로그램 목적



전공 탐색 및  
학습 동기 부여

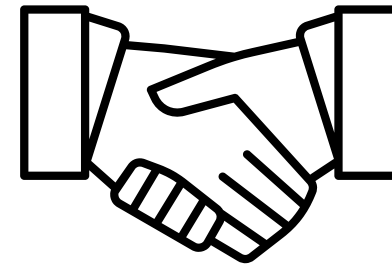

자기주도 강화 및  
소속감 형성



글로벌 마인드 함양

## 지원사항

- ✓ 약 400만원 상당의 연수비 지원(해외 명문대학 특강비, 숙박비 등)
- ✓ 계절학기 수업료 지원 및 보고서 심의 통과 시 일반교양 2학점 인정
- ! 항공료, 전용차량 대절비, 여행자 보험, 기타 체류비 학생 부담
- ! 중도포기 및 다음 학기(26학년 2학기) 미등록 시 연수비 반환

# 주요활동 안내

1

## 해외 대학 특강



해외 우수 대학 특강을 통해 문화 체험 및 의사소통 능력, 글로벌 역량을 강화하는 기회

2

## 산업체 탐방



다양한 분야의 글로벌 산업체를 방문하여 산업 흐름을 이해하고 현직자 멘토링 등을 통해 진로·직무 탐색하는 기회

3

## 버디 프로젝트



현지 대학생 버디와의 교류를 통해 글로벌 의사소통 능력을 강화하고 문화체험을 통해 글로벌 역량을 향상하는 기회

4

## 진로탐색 프로젝트 수행



개인·팀별 프로젝트를 통해 진로 탐색하고, 의사소통 능력, 협업 능력, 문제해결 능력 등을 강화하는 기회

# 추진절차 및 일정

01 신청

2026학년도 3월 말~4월 초

※ 아너 글로벌 캠프 지원서, 진로탐색학점제 지원서·과제수행계획서 제출

02 선발

2026학년도 4월 초~중순

※ 독일 26인, 호주 1팀 24인, 호주 2팀 23인 예정

03 교육

2026학년도 5월 초부터 국가별 팀 구성 및 사전교육 진행

※ 직무교육, 안전교육, 보고서 작성 교육, 팀별 친목활동 등 예정

04 상담

출국 전 1회 담임교수와의 상담 진행

05 출국

2026학년도 6월 말~7월 초 예정

※ 인원 확정 후 항공권 단체 발권 예정

# 추진절차 및 일정

06

캠프  
진행

12박 13일 아너 글로벌 캠프(도전학기제) 진행  
※ 지원서 및 과제 수행계획서에 작성한 **개인 과제 수행** 필수

07

보고서  
제출

7월 말~8월 초 진로탐색학점제 과제 수행 보고서 작성하여 제출  
※ 필수 양식, 사진 포함하여 **A4 15~20장의 보고서** 제출

08

상담

7월 말~8월 초 귀국 후 **1회** 담임교수와의 상담 진행

09

심의

8월 중순~진로탐색학점평가위원회 심의 및 **학점 인정**

10

만족도  
조사

아너 글로벌 캠프(도전학기제) 재정을 지원하는  
대학혁신지원사업 만족도조사 진행

# 나라별 일정표(안) 독일

6.21. (일)	6.22. (월)	6.23. (화)	6.24. (수)	6.25. (목)	6.26. (금)	6.27. (토)
출국 (프랑크푸르트 도착)	아헨공대 캠퍼스 투어 및 오리엔테이션	아헨공대 특강 1	아헨공대 특강 2	아헨공대 특강 3	산업체 탐방 1	글로벌 챌린지 프로젝트 (팀별 미션 수행)
아헨으로 이동		버디 프로젝트	버디 프로젝트	버디 프로젝트	프랑크푸르트 이동	
6.28. (일)	6.29. (월)	6.30. (화)	7.1. (수)	7.2. (목)	7.3. (금)	7.4. (토)
글로벌 챌린지 프로젝트 (팀별 미션 수행)	산업체 현직자 세미나 및 멘토링	산업체 현직자 멘토링	산업체 탐방 2	산업체 탐방 3	글로벌 CEO 초청 특강 및 결과발표회	귀국

# 나라별 일정표(안) 호주

6.21. (일)	6.22. (월)	6.23. (화)	6.24. (수)	6.25. (목)	6.26. (금)	6.27. (토)
출국 (시드니 도착)	도착 및 숙소 입주	UTS 특강 1	UTS 특강 2	UTS 특강 3	산업체 탐방1	글로벌 챌린지 프로젝트 (팀별 미션 수행)
	UTS 캠퍼스 투어 및 오리엔테이션	버디 프로젝트	버디 프로젝트	버디 프로젝트		
6.28. (일)	6.29. (월)	6.30. (화)	7.1. (수)	7.2. (목)	7.3. (금)	7.4. (토)
글로벌 챌린지 프로젝트 (팀별 미션 수행)	산업체 현직자 세미나 및 멘토링	산업체 현직자 멘토링	산업체 탐방 2	산업체 탐방 3	글로벌 CEO 초청 특강 및 결과발표회	귀국

# 연수비용 산출내역

구분	항목	내역	독일	호주
연수비	대학특강비	대학 특별과정 운영비 (버디활동 포함), 4일	1,500,000	1,500,000
	산업체탐방비	3개 산업체 탐방, 지역 이동시 전용차량 이용	800,000	800,000
	숙소비	2주 (3성급, 2인1실 기준) *조식포함	1,300,000	1,300,000
	연수진행비	연수관리 및 진행, 공항픽업 및 인솔	555,000	555,000
	<b>연수비용 (a)</b>			<b>4,155,000</b>
체류비	왕복항공료	직항편	1,500,000	1,500,000
	식대	1일 2식 기준	750,000	750,000
	교통비	지역내 대중교통 이용시	120,000	100,000
	비자발급비	관광 및 방문비자	14,000	24,000
	<b>학생자비부담 예상액 (b)</b>			<b>2,384,000</b>
학생 부담금	전용차량 + 보험료		500,000	200,000
	<b>학생자비부담 예상액 (c)</b>		<b>500,000</b>	<b>200,000</b>
<b>총 소요비용 (a+b+c)</b>			<b>7,039,000</b>	<b>6,729,000</b>

독일 지원 학생 체류비+부담금 예상: 2,884,000원  
 호주 지원 학생 체류비+부담금 예상: 2,574,000원

# 관련 양식 안내

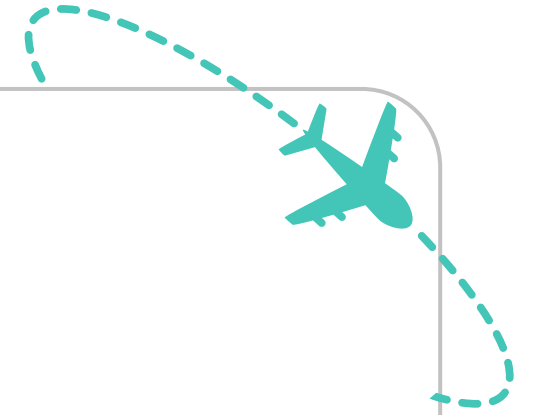

## 1. 아너 글로벌 캠프(도전학기제) 지원서



### 아너 글로벌 캠프(도전학기제) 지원서



#### 1. 인적사항

성명	(한글)	생년월일	사 진
	(영문) * 여권과 일치	성 별 <input type="checkbox"/> 남 <input type="checkbox"/> 여	
캠 퍼 스			
학 부	아너칼리지(전공자유대학) 자율전공학부		
학 번	학 적 상 태	<input checked="" type="checkbox"/> 재학 <input type="checkbox"/> 휴학	
연 락 처	본 인 * myiweb 정보와 일치	E-mail	
도로명주소	우( ) * 긴급 상황 발생 시 연락 가능한 주소		

#### 2. 지원내용

지원국가	<input type="checkbox"/> 독일(프랑크푸르트) <input type="checkbox"/> 호주(시드니)
지원방법	<input type="checkbox"/> 개별 <input type="checkbox"/> 팀별: 3~4인 구성(붙임4 제출)
어학능력	<input type="checkbox"/> 종류: <input type="checkbox"/> 점수:

#### 3. 여권정보

여권소지	<input type="checkbox"/> 여권을 소지하고 있다 <input type="checkbox"/> 여권을 소지하지 않고 있다
여권번호	
유효기간	

#### 4. 재정지원인(보호자)

성명		생년월일		지원자와의관계	
연락처	휴대폰		자택(비상연락)		

2026. . .

지원자

보호자

명지대학교 아너칼리지(전공자유대학)학장 귀하

※ 해당 지원서를 비롯하여 자기소개서, 계획서, 서약서 등 붙임 양식 다수



# 관련 양식 안내

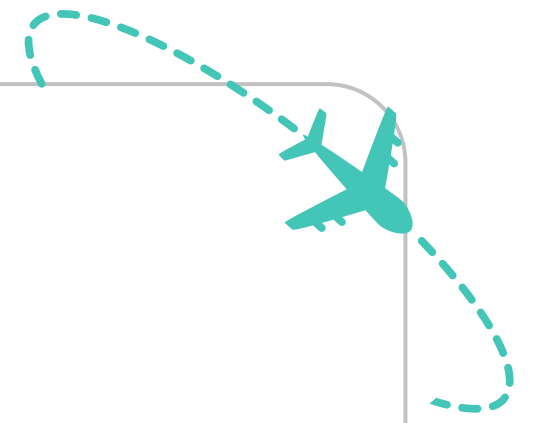

## 3. 과제 수행계획서

### 진로탐색학점제 과제 수행계획서

과제명		
선택유형	<input type="checkbox"/> 자율주도형	<input checked="" type="checkbox"/> 부서제시형
진로탐색 과제목표		
진로탐색 실행계획 (구체적으로)	자기주도적 진로탐색과정 / 지도교수면담 또는 컨설턴트(MI대학일자리센터) 상담계획 / 주차별 실행계획 / 견학, 실습 또는 대회 참가계획 등을 작성 (페이지 제한없음)	

※ 독일, 호주에서 개인이 탐구할 ‘진로탐색과제’를 고민해보고, 어떻게 해당 과제를 탐색하면 좋을지 수행 계획을 작성하는 양식입니다!  
귀국 후 과제에 대한 보고서도 작성해야 하므로, 실행 가능한 과제가 무엇일지 생각해 보세요!

# 관련 양식 안내

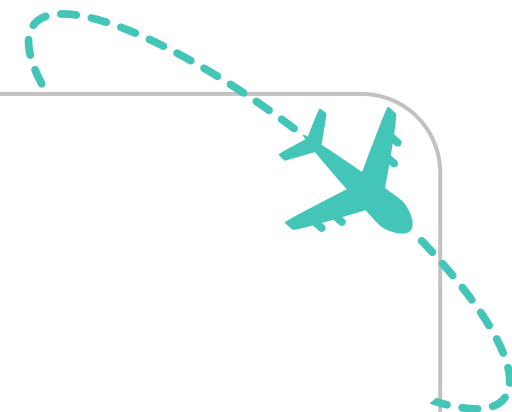

## 4. 진로탐색학점제 과제 수행보고서

### 진로탐색학점제 과제 수행보고서

성명		학과(전공)	아너칼리지(전공자유대학) 자율전공학부
학번		학년/학기	1 / 1
선택유형	<input type="checkbox"/> 자율주도형		<input checked="" type="checkbox"/> 부서제시형
과제명			
지도교수의 과제수행 평가	평가의견		
	지도교수 :	학과(부)	성명 : (서명)

※ 귀국 후, 호주·독일에서 수행한 진로탐색과제에 대한 보고서를 작성하는 양식입니다. 해당 양식이 기본이고, 그외에 사진, 포트폴리오 등을 추가하여 15p~20p의 보고서를 작성하여야 합니다!

QMA